

TAGESSCHULE



NIEDERBIPP

Talimatlar kiBon ile gündüz okul kaydı



kiBon



Version 4 / SJ 2025 - 2026



1. Giriş yapın ve uygulamayı başlatın

İnternet özellikli cihazınızda aşağıdaki web sitesini seçin:

<https://be.kibon.ch/web/#/anmeldung>

Beantragen Sie jetzt Ihren Betreuungsgutschein oder erfassen Sie Ihre Tagesschulanmeldung

ICH BIN NEU BEI KIBON → kiBon'un ilk kullanımı

ANMELDEN → Çocuk bakımı kayıtları kiBon aracılığıyla daha önce kaydedilmişti

[Benötigen Sie Hilfe?](#)

[Sie sind nicht aus Bern? Klicken Sie hier um das Portal zu wechseln.](#)

[Informationen für Gemeinden](#)

[Informationen für Kitas & Tagesfamilienorganisationen](#)

Ich bin neu bei kiBon

Ich möchte einen Betreuungsgutschein beantragen

Ich möchte mein Kind für die Tagesschule anmelden

Mein Kind besucht eine besondere Volksschule

Gemeinde der Tagesschule

Niederbipp

REGISTRIEREN

[Benötigen Sie Hilfe?](#)

[Informationen für Gemeinden](#)

[Informationen für Kitas & Tagesfamilienorganisationen](#)

Gündüz okulu topluluğunuz olarak Niederbipp'i seçin.

Şimdi otomatik olarak aşağıdaki sayfaya yönlendirileceksiniz:

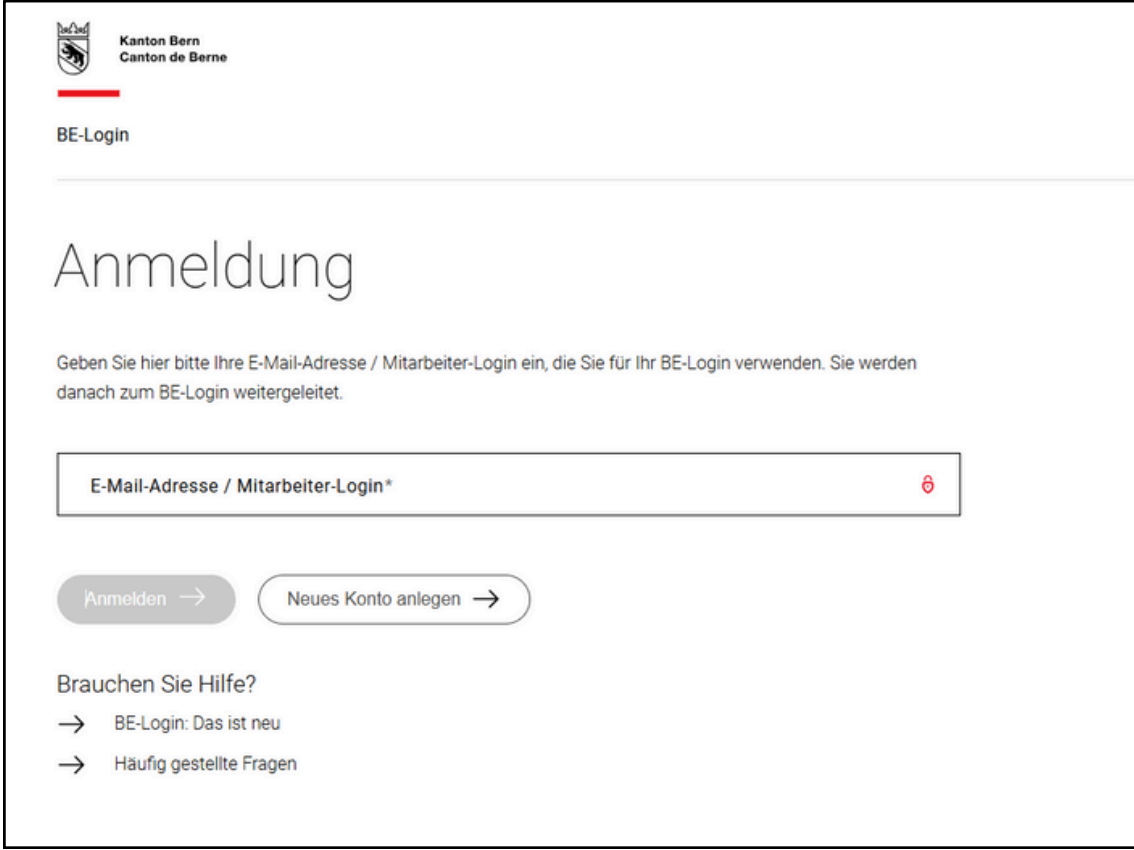

Kanton Bern
Canton de Berne

BE-Login

Anmeldung

Geben Sie hier bitte Ihre E-Mail-Adresse / Mitarbeiter-Login ein, die Sie für Ihr BE-Login verwenden. Sie werden danach zum BE-Login weitergeleitet.

Anmelden → Neues Konto anlegen →

Brauchen Sie Hilfe?

→ BE-Login: Das ist neu

→ Häufig gestellte Fragen

Henüz bir BE girişiniz yoksa, Yeni hesap oluştur'u seçin.

AGOV'a geçiş

Aralık 2024'ten bu yana Bern Kantonu, BE-Login üzerinden erişilen hizmetler için federal hükümetin AGOV giriş prosedürünü kullanmaktadır. Bu yöntem güvenlidir ve şifre gerektirmez. Şimdi kayıt işlemini adım adım takip edin.

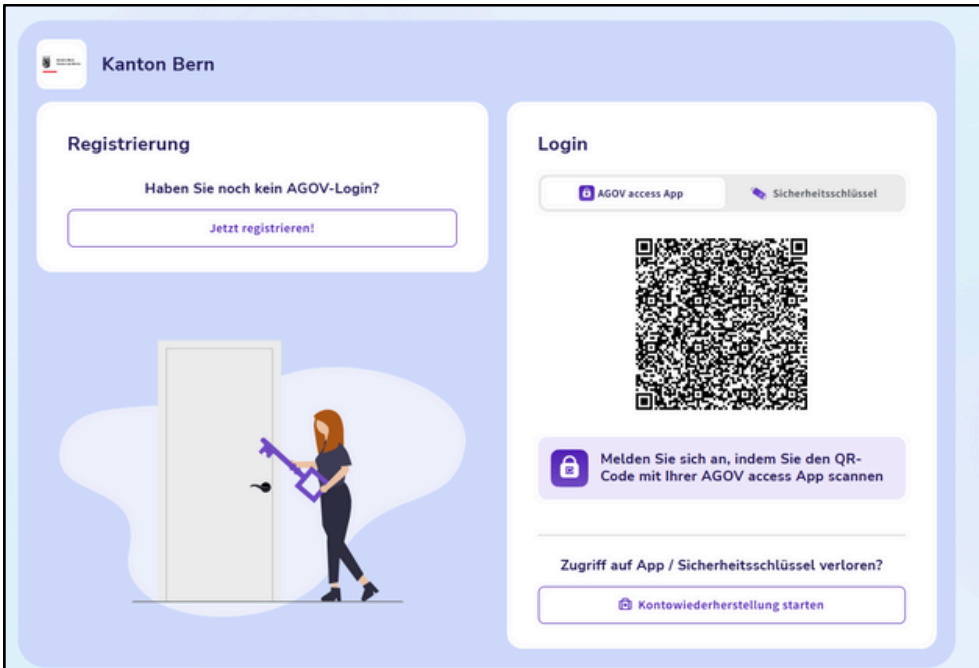

Kanton Bern

Registrierung

Haben Sie noch kein AGOV-Login?

Login

AGOV access App Sicherheitsschlüssel



Melden Sie sich an, indem Sie den QR-Code mit Ihrer AGOV access App scannen

Zugriff auf App / Sicherheitsschlüssel verloren?

Kısaca AGOV



Uygulamayı başlat

Başvuruda bulunmak için, çocuğunuzu kaydettirmek istediğiniz ilgili döneme tıklayın. Çocuğunuzu mevcut dönem veya gelecek dönem için kaydettirme seçeneğiniz vardır.

kiBon – Antrag

kiBon führt Sie Schritt für Schritt durch den Antrag für einen Betreuungsgutschein und/oder eine Tagesschulanmeldung. Sollten Sie zu einer Angabe weitere Informationen benötigen, klicken Sie auf das Info-Feld

Antrag inkl. aller Belege vollständig eingereicht am ⓘ *

21.7.2024

Alternatives Datum ⓘ

tt.mm.jjjj

2024/25
 2023/24
 2022/23
 2021/22
 2020/21
 2019/20

X2025/2026

ERSTELLEN

Şimdi kayıt süreci boyunca adım adım yönlendirileceksiniz.

2. Ana veriler ve aile durumu

Başvuruyu oluşturduktan sonra, “Aile durumu” menü ögesine yönlendirileceksiniz. Durumunuz için geçerli olanı seçin:

Familiensituation

Wohnen in Ihrem Haushalt noch weitere erwachsene Personen? ⓘ *

Ja, Ehepartner/in oder eingetragene(r) Partner/in
 Ja, Konkubinatspartner/in mit gemeinsamem Kind
 Ja, Konkubinatspartner/in ohne gemeinsames Kind
 Nein

SPEICHERN UND ZURÜCK SPEICHERN UND WEITER

Burada aile durumuyla ilgili soru ağacını bulacaksınız:

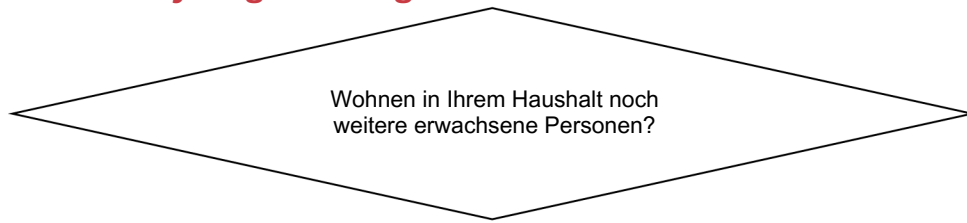

Ja, Ehepartner/in oder eingetragene(r) Partner/in

Ja, Konkubinatspartner/in mit gemeinsamem Kind

Ja, Konkubinatspartner/in ohne gemeinsames Kind

Nein

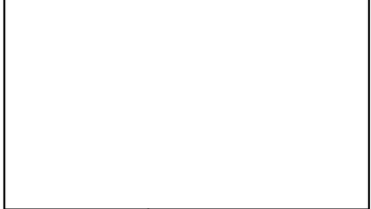

Sie füllen den Antrag für sich und Ihre/n Partner/in aus. Die Vergünstigung berücksichtigt die finanziellen Verhältnisse beider Personen.
Betreuungsgutscheine: Das Beschäftigungspensum der anderen erziehungsberechtigten Person wird ebenfalls abgefragt.

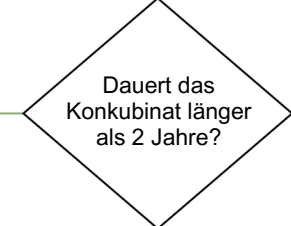

Ja

Nein

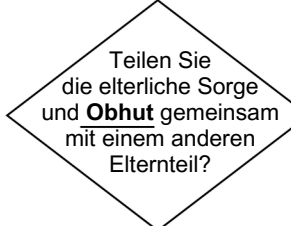

Sie füllen den Antrag für sich und die andere erziehungsberechtigte Person aus. Die Vergünstigung berücksichtigt die finanziellen Verhältnisse beider Personen.
Betreuungsgutscheine: Das Beschäftigungspensum der anderen erziehungsberechtigten Person wird ebenfalls abgefragt.

Nein

Ja

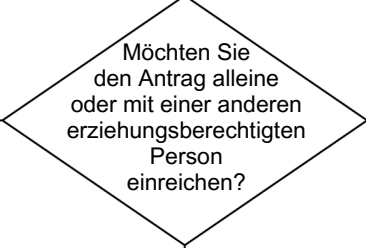

Zusammen

Alleine

Sie füllen den Antrag alleine aus. Zusätzlich wird ein Beleg über die geteilte elterliche Sorge und Obhut verlangt.

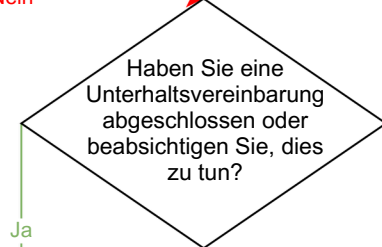

Nein

Ja

Sie füllen den Antrag alleine aus. Als zusätzlicher Beleg wird die behördlich genehmigte Unterhaltsvereinbarung oder der Nachweis über die Absicht eine Unterhaltsvereinbarung abzuschliessen, verlangt.

Eine Unterhaltsvereinbarung ist nicht möglich

Sie füllen den Antrag für sich und die andere erziehungsberechtigte Person aus. Die Vergünstigung berücksichtigt die finanziellen Verhältnisse beider Personen.
Betreuungsgutscheine: Das Beschäftigungspensum der anderen erziehungsberechtigten Person ist für den Antrag nicht relevant.

Sie füllen den Antrag alleine aus. Es wird zusätzlich nach dem Grund gefragt, weshalb keine Unterhaltsvereinbarung abgeschlossen werden kann. **5**

Başvuru sahibi

Antragsteller/in 1

*Pflichtfelder sind mit * gekennzeichnet.*

Geschlecht *

weiblich

männlich

Vorname *

Name *

Geburtsdatum *

Gewünschte Korrespondenzsprache **i** *

Strasse *

Hausnummer

Adresszusatz

PLZ *

Ort *

Land *

Diese Adresse gehört nicht zur politischen Gemeinde London **i**

Diplomatensstatus **i**

geplanter Umzug

Abweichende Zustell- / Postadresse **i**

abweichende Rechnungsadresse **i**

E-Mail

Mobile

Telefon

Telefon Ausland

Yakın gelecekte bir adres değişikliği planlanıyorsa, lütfen planlanan taşınmayı belirtin.

Teslimat/posta veya fatura adresi ikamet adresi ile aynı değilse, lütfen bunu belirtin.

Başvuru Sahibi bölümündeki “Farklı teslimat/posta adresi” ve “Farklı fatura adresi” altındaki isteğe bağlı alana bir kuruluş girilebilir.

Bu alan artık farklı fatura adresinin kullanıldığı her yerde görüntülenmektedir.

Örneğin, ailenin adresi sosyal hizmet gibi bir kuruluş ise gereklidir.

Antragsteller/in 2 (Ehepartner/in oder eingetragene(r) Partner/in)

*Pflichtfelder sind mit * gekennzeichnet.*

Geschlecht *

weiblich

männlich

Vorname *

Name *

Geburtsdatum *

Diplomatensstatus ⓘ

E-Mail

Mobile

Telefon

Telefon Ausland

Çocukları kaydedin

Ailedeki tüm çocuklar bu menü ögesi altında girilir. Bunu yapmak için “+ Çocuk ekle” seçeneğine tıklayın ve aşağıdaki resimdeki gibi aynı ayrıntıları girin.

Kinder

Bitte erfassen Sie sowohl die familienergänzend betreuten Kinder wie auch die weiteren Kinder, die in Ihrem Haushalt wohnen. Ebenfalls sind Kinder zu erfassen, welche nicht mehr zu Hause wohnen, für die Sie aber noch einen Kinderabzug machen können.

Vorname	Name	Geburtsdatum	Potenzielle Dubletten
---------	------	--------------	-----------------------

noch keine Kinder erfasst

+ Kind hinzufügen

ZURÜCK WEITER

Kind

*Pflichtfelder sind mit * gekennzeichnet.*

Geschlecht *

weiblich
 männlich

Vorname * Name *

Geburtsdatum *

Das Kind ist ein Pflegekind

Lebt das Kind abwechselnd bei Ihnen und in einem anderen Haushalt (geteilte Obhut)? **?** *

Ja
 Nein

Möchten Sie für das Kind einen Betreuungsgutschein beantragen oder das Kind für die Tagesschule anmelden? *Um dieses Feld editieren zu können, löschen Sie zuerst alle Betreuungen des Kindes*

Ja
 Nein

Wird in Ihrer Familie Deutsch oder Französisch gesprochen? **?** *

Ja
 Nein

Welche Klasse wird das Kind ab August 2024 besuchen? *

Eine Fachstelle hat die soziale oder sprachliche Indikation bestätigt (nur anzugeben bei Antrag für Betreuungsgutscheine)

Das Kind verfügt über eine ZEMIS-Nummer (ist bei Ausländerinnen oder Ausländern, Asylsuchenden, vorläufig Aufgenommenen und Flüchtlingen möglich - nur anzugeben bei Antrag für Betreuungsgutscheine) **?**

Gutscheine gewähren, obwohl die erforderlichen Beschäftigungspensen nicht erreicht werden **?**

ABBRECHEN **SPEICHERN**

Çocuğu girdikten sonra, bir sonraki menü öğesine gitmek için “İleri ”ye tıklayın.

Kinder

Bitte erfassen Sie sowohl die familienergänzend betreuten Kinder wie auch die weiteren Kinder, die in Ihrem Haushalt wohnen. Ebenfalls sind Kinder zu erfassen, welche nicht mehr zu Hause wohnen, für die Sie aber noch einen Kinderabzug machen können.

Vorname	Name	Geburtsdatum	Potenzielle Dubletten
Marina	Baumann	28.04.2014	→ 🗑️

+ Kind hinzufügen

ZURÜCK WEITER

Burada aile büyüklüğünü hesaplamak için soru ağacını bulacaksınız:

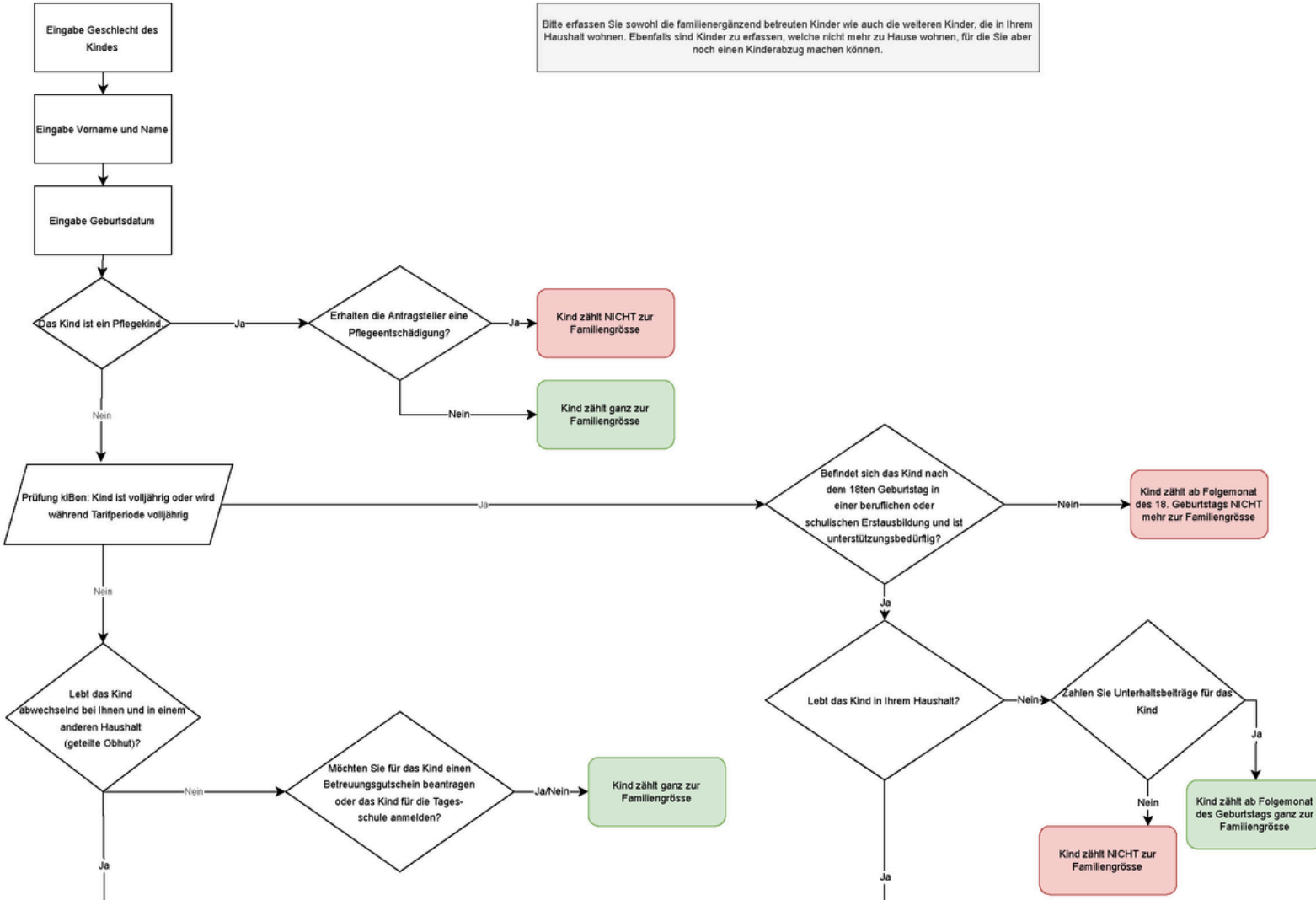

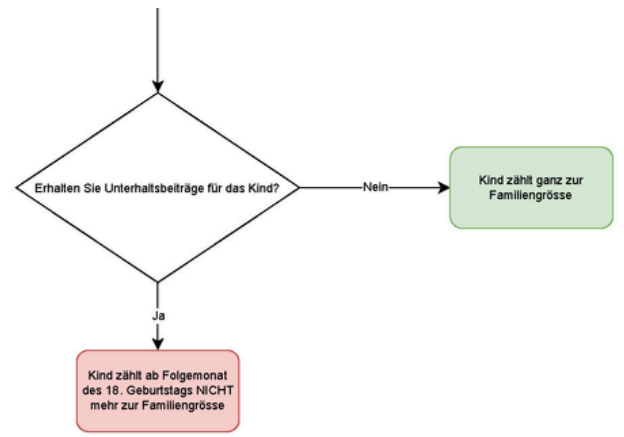
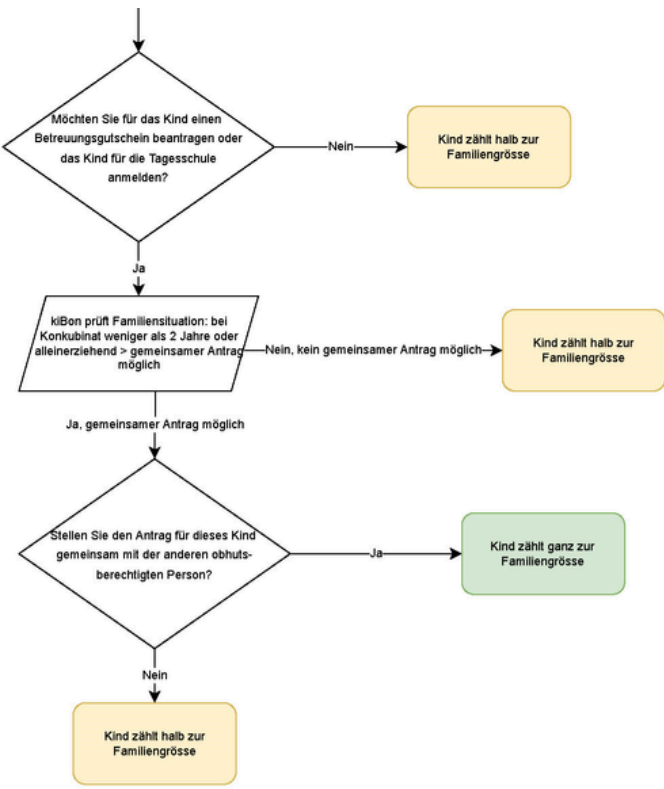

3. Modülleri seçin

Burada, girilen çocuklar için istediğiniz çocuk bakımını seçebilirsiniz. Bunun için Çocuk bakımı ekle alanını seçin. Çocuk bakımı her çocuk için ayrı ayrı girilmelidir.

Betreuung

Marina Baumann

Betreuung	Status	Detail	Referenznummer
<i>noch keine Betreuung für dieses Kind erfasst</i>			
+ Betreuung hinzufügen			

ZURÜCK
WEITER

Çocuk bakım programı için "Gündüz okulu" ve kurum için "Gündüz okulu Niederbipp" seçeneğini seçin.

Betreuungsangebot wählen *

Tagesschule

Keine Detailinformationen. Anmeldung bereits erfolgt

Institution *

Tagesschule London

Erfolgt die Betreuung aufgrund einer Platzierung durch die Kindes- und Erwachsenenschutzbehörde (KESB)?

- Ja
- Nein

Eintrittsdatum *

01.08.2024

(Plan)Klasse ⓘ

4a

Essen *

Vegetarisch

Allergien und Unverträglichkeiten

Notfallnummer *

0313010000

Abholung aus der Tagesschule

Mein/Unser Kind wird nach der Tagesschule abgeholt

Verbindliche Anmeldung Tagesschulmodule

	Montag	Dienstag	Mittwoch	Donnerstag	Freitag
Frühbetreuung früh (06.45 – 07.30)	<input type="checkbox"/>	<input checked="" type="checkbox"/>	<input type="checkbox"/>	<input type="checkbox"/>	<input type="checkbox"/>
Frühbetreuung (06.45 – 08.20)	<input checked="" type="checkbox"/>	<input type="checkbox"/>	<input checked="" type="checkbox"/>	<input checked="" type="checkbox"/>	<input checked="" type="checkbox"/>
Mittagsbetreuung (12.50 – 13.30)	<input checked="" type="checkbox"/>	<input checked="" type="checkbox"/>	<input checked="" type="checkbox"/>	<input checked="" type="checkbox"/>	<input checked="" type="checkbox"/>
Na1 1 Lektion später (13.30 – 14.20)	<input checked="" type="checkbox"/>	<input checked="" type="checkbox"/>		<input type="checkbox"/>	
Nachmittagsbetreuung 1 (13.30 – 16.10)	<input type="checkbox"/>	<input type="checkbox"/>		<input checked="" type="checkbox"/>	
Nachmittagsbetreuung ganz (13.30 – 18.00)			<input checked="" type="checkbox"/>		<input checked="" type="checkbox"/>
Nachmittagsbetreuung 1 mit Kindergarten 15:15 – 16.10)		<input type="checkbox"/>		<input type="checkbox"/>	
Nachmittagsbetreuung 1 mit 2 Lektionen Schule (15.05 – 16.10)	<input type="checkbox"/>	<input checked="" type="checkbox"/>		<input type="checkbox"/>	
Nachmittagsbetreuung 2 (16.10 – 18.00)	<input checked="" type="checkbox"/>	<input checked="" type="checkbox"/>		<input type="checkbox"/>	

Das Kind benötigt im 2. Semester andere Betreuungszeiten, weil sich der Stundenplan ändert.

Bemerkung

Bitte Änderung der Betreuungszeiten oder allfällige Fragen/Anmerkungen hier angeben

Ich habe das Merkblatt zur Anmeldung in die Tagesschule gelesen und zur Kenntnis genommen

ABBRECHEN

DEFINITIV ANMELDEN

KESB: Bu durumda, çocuğun KESB tarafından yerleştirilmesi halinde bakım masraflarını KESB ödediğinden, azami tarife tüm dönem için geçerlidir.

Betreuung			
Marina Baumann			
Betreuung	Status	Detail	Referenznummer
Tagesschule	Anmeldung ausgelöst	Tagesschule London	24.003543.002.1.1 →
+ Betreuung hinzufügen			
ZURÜCK WEITER			

Kayıt işlemi yalnızca belediye serbest bırakma makbuzunu okuduğunda tetiklenir.

4. Finansal koşullar

Başvuru sahibinin mali durumu bu menü ögesi altında kaydedilir. Arayüz üzerinden otomatik vergi alma işlevini kullanabilir veya verileri manuel olarak girebilirsiniz. Vergi alımı çalışmazsa, bu [blog](#) yazısı size yardımcı olacaktır.

Gündüz okuluna kayıt yaptırırken mali durumunuzu belirtmeniz zorunlu değildir. Ancak indirimli ücretten yararlanmak istiyorsanız bu bilgiyi vermeniz gerekmektedir.

2025/2026 öğretim yılı için kayıt yaptırırken 2024 verilerini girmeniz ve kanıtlamanız gerektiğini lütfen unutmayın.

Finanzielle Verhältnisse 2023

Beziehen beide Antragsstellende aktuell (= zum Zeitpunkt der Antragsstellung) wirtschaftliche Sozialhilfe oder haben im gesamten Kalenderjahr 2023 wirtschaftliche Sozialhilfe bezogen? ⓘ *

- Ja
 Nein

Wollen Sie einen vergünstigten Tagesschultarif beantragen? ⓘ *

- Ja, Einkommen und Vermögen deklarieren
 Nein, Verzicht auf Subventionen. Ich bezahle den Maximaltarif.

Haben Sie eine gemeinsame Steuererklärung 2023 mit Lukas Baumann erhalten?

- Ja
 Nein

Haben Sie Ihre Steuerveranlagung 2023 erhalten?

- Ja
 Nein

IBAN ⓘ

CH5089144951112167846

Lautend auf (Name und Vorname)

Anina Baumann

SPEICHERN UND ZURÜCK

SPEICHERN UND WEITER



Başvuru Sahibi 1

Finanzielle Verhältnisse Anina Baumann 2023

Es sind die Einkommens- und Vermögensverhältnisse des Jahres 2023 massgebend.

Nettolohn ⓘ *

Weitere steuerbare Einkünfte ⓘ *

Ersatzeinkommen ⓘ *

Erhaltene Unterhaltsbeiträge, sofern diese versteuert werden müssen ⓘ *

Selbständigkeit ⓘ

Bruttoerträge aus beweglichem und unbeweglichem Vermögen ⓘ *

Einkommen aus Erben- und Miteigentümerschaften ⓘ *

Haben Sie ein Einkommen erzielt, das im vereinfachten Verfahren abgerechnet wurde? ⓘ *

Ja
 Nein

Geleistete Unterhaltsbeiträge, sofern diese von den Einkünften steuerlich in Abzug gebracht werden können ⓘ *

Abzug: Schuldzinsen ⓘ *

Abzug: Kosten für die Wertschriftenverwaltung und Grundstückskosten ⓘ *

Başvuru Sahibi 2

Finanzielle Verhältnisse Lukas Baumann 2023

Es sind die Einkommens- und Vermögensverhältnisse des Jahres 2023 massgebend.

Nettolohn ⓘ *

40'000

Weitere steuerbare Einkünfte ⓘ *

0

Ersatzeinkommen ⓘ *

0

Erhaltene Unterhaltsbeiträge, sofern diese versteuert werden müssen ⓘ *

0

Selbständigkeit ⓘ

Bruttoerträge aus beweglichem und unbeweglichem Vermögen ⓘ *

0

Einkommen aus Erben- und Miteigentümerschaften ⓘ *

0

Haben Sie ein Einkommen erzielt, das im vereinfachten Verfahren abgerechnet wurde? ⓘ *

Ja

Nein

Geleistete Unterhaltsbeiträge, sofern diese von den Einkünften steuerlich in Abzug gebracht werden können ⓘ *

0

Abzug: Schuldzinsen ⓘ *

0

Abzug: Kosten für die Wertschriftenverwaltung und Grundstückskosten ⓘ *

0

SPEICHERN UND ZURÜCK

SPEICHERN UND WEITER



Resultate Finanzielle Verhältnisse 2023

Total Einkünfte beider Antragstellenden

75'000

Bruttovermögen Anina Baumann ⓘ *

6'000

Bruttovermögen Lukas Baumann ⓘ *

10'000

Schulden Anina Baumann ⓘ *

0

Schulden Lukas Baumann ⓘ *

0

Nettovermögen, davon 5%

800

Anrechenbares Einkommen

75'800

Abzüge

0

Massgebendes Einkommen vor Abzug der Familiengrösse

75'800

SPEICHERN UND ZURÜCK

SPEICHERN UND WEITER



Gelirde bozulma

Başvuru sahipleri bu menü ögesi altında gelirlerinde bir azalma beyan edebilirler. Bu sadece 1. “Mali durumlar” altındaki ilgili gelirin en fazla 80.000 CHF olması ve 2. vergi yılına göre en az %20 daha düşük olması durumunda verilir. Sistem bunu otomatik olarak hesaplar. Gelirdeki azalmanın ilgili kararın gerekçelerinde dikkate alınıp alınmadığını “Sonuçlar” altında öğrenebilirsiniz.

Erhebliche Verschlechterung des massgebenden Einkommens

Werden Ihr Einkommen und Vermögen im Jahr 2024 und/oder 2025 um mehr als 20% tiefer sein als im Jahr 2023? *

Ja

Nein

[SPEICHERN UND ZURÜCK](#) [SPEICHERN UND WEITER](#)

Blog Gelirin bozulması

Belgeler

Şimdi gerekli tüm belgeleri buraya yükleyin:

Dokumente

Bitte laden Sie die notwendigen Belege hoch. Sie können auch später Belege hinzufügen oder per Post nachreichen.

Berechnung der finanziellen Verhältnisse für 2023

Dokument	Jahr	für	
Steuerveranlagung	2023	Anina Baumann und Lukas Baumann	<input checked="" type="radio"/>

Sonstige Nachweise

Hier können Sie zusätzliche Dokumente hochladen

Papierantrag

Hier können Sie den Papierantrag hochladen

Freigabequittung

Hier können Sie die unterschriebene Freigabequittung hochladen

[ZURÜCK](#) [WEITER](#)

Serbest bırakma makbuzu

Kayıt işlemini tamamladıktan sonra onay makbuzunun çıktısını almanız gerekmektedir. Tüm başvuru sahipleri kayıt işlemini imzalarıyla onaylamalıdır. Barkod daha sonra Niederbipp finans departmanında veya Niederbipp gündüz okulunda bir barkod tarayıcı ile taranır.

Ancak bundan sonra gündüz okulu ve finans departmanı başvuruyu işleme koyabilir.

Beschäftigung	✓
Finanzielle Verhältnisse	✓
Einkommensverschlechterung	✓
Dokumente	✓
Freigabe	✓
Resultate	⌚

Sonuçlar

Başvuru sahipleri, ücretler de dahil olmak üzere kesin kayıt onayının artık mevcut olduğu konusunda e-posta ile bilgilendirilecektir. Bunu “Sonuçlar” bölümünden indirebilirsiniz.

Gebühren (pädagogisch betreutes Angebot)						
Von	Bis	Betreuungsstunden pro Woche	Gebühr pro Stunde	Verpflegungskosten pro Woche	Total Kosten pro Woche	
01.08.2024	31.07.2025	06:00	3.02	13.00	31.12	

[Download Anmeldebestätigung mit Tarif](#)

ABBRECHEN